



CATÁLOGO DE PEÇAS

AGRÍCOLA 2022



*Imagens meramente ilustrativas



Visite nosso site.
www.iabv.com.br

IABV

ESTA MARCA RODA COM VOCÊ



A IABV – Indústria de Artefatos de Borracha Vencedora Ltda foi fundada em 16 de maio de 1995, pelos sócios diretores Francisco Barbosa Filho, Idemar Ferreira da Silva (in memorian) e Waldir Boff.

Há mais de 26 anos atuando no mercado como um dos maiores fabricantes de peças para caminhões e carretas no Brasil. A IABV fabrica mais de mil produtos, que são aplicados em veículos utilitários e médio porte, com foco principal na linha de caminhões, carretas e ônibus das mais variadas marcas. A IABV vem destacando-se também no mercado agrícola, oferecendo produtos de excelência e qualidade.

Conta com uma estrutura de representantes e televendas que abrange todo o território nacional, atendendo montadores e mercado de reposição. Além de comercializar os produtos nos países da América do Sul, Central, Oriente Médio e Costa Ocidental Africana.

Os produtos são desenvolvidos com tecnologia de ponta e qualidade com alta precisão desde o projeto, por meio de softwares de modelagem CAD/CAM e 3D com a mais recente tecnologia, acompanhada de tornos, centros de usinagens CNC de altíssimo desempenho e novas injetoras de borracha computadorizadas. Atendendo assim, com precisão todas as especificações que o mercado exige, para a cada dia melhor satisfazer as necessidades dos nossos clientes.

Assim, a IABV vem buscando qualidade e tecnologia para garantir a satisfação dos clientes, colaboradores e parceiros.

IABV, esta marca roda com você!



IABV**SISTEMA DE GESTÃO DA QUALIDADE
ISO 9001**

A **IABV** sempre focou em melhorar os seus produtos e processos, pensando nisso, buscamos incessantemente adequar nossas operações ao que há de mais moderno quando o assunto são novas tecnologias e sistemas de controle.

No ano de 2012 a **IABV** moveu esforços para implantar metodologias e melhorias na fabricação de peças, desenvolvimento de produtos e controle da qualidade para que todo seu sistema de gestão se adequasse a **Norma ISO 9001**.

Com a implantação da **ISO 9001** em 2013, a **IABV** obteve uma série de vantagens, como: o aumento do nível de organização interna, controle de procedimentos quanto a qualidade dos seus produtos e otimização dos processos de fabricação.

Além desses benefícios, a **ISO 9001** auxilia na avaliação e controle de fornecedores, atua na redução de custos e diminuição de falhas.

O **Sistema de Gestão da Qualidade** baseado na **ISO 9001**, faz com que as empresas certificadas adotem critérios rigorosos quanto a qualidade de seus produtos, operações e serviços, fazendo com que a **Qualidade** seja o principal foco da organização e com isso, visa atender a satisfação dos seus clientes e parceiros.

Com o apoio e engajamento de toda nossa equipe nós nos certificamos neste padrão mundial de **Qualidade (ISO9001:2015)**, e essa importante conquista é algo que nos enche de orgulho!

Assim, a **IABV** semestralmente passa por um rigoroso processo de avaliação do atendimento dos requisitos da **Norma ISO 9001**, que visa validar as ações e planos gerenciais com o objetivo de sempre buscar em nossa organização a melhoria contínua e **Qualidade** que nossos clientes sempre procuram.

bsi.**Certificado de Registro**

SISTEMA DE GESTÃO DA QUALIDADE - ISO 9001:2015

Certificamos que: **IABV Indústria de Artefatos de Borracha Vencedora Ltda.**,
Rodovia PR 444, Km 38, s/n
Mandaguari
Paraná
86975-000
Brasil

Possui o Certificado Número: **FS 585154**

e opera um Sistema de Gestão da Qualidade conforme os requisitos da ISO 9001:2015 para o escopo à seguir:

Desenvolvimento, fabricação e comercialização de peças e componentes de metal e borracha para o mercado de reposição de veículos de médio e grande porte como caminhonetes, caminhões, carretas, ônibus; e máquinas agrícolas como tratores, pulverizadores, colheitadeiras e outros.

Assina pelo BSI:

 Carlos Pitanga, Chief Operating Officer Assurance – Americas

Data de Registro Original: 2013-08-08

Data efetiva: 2019-08-08

Data da Última Revisão 2021-05-10

Data de validade: 2022-08-07



Página: 1 de 1

...making excellence a habit.™

Este certificado é de propriedade do BSI e deverá ser devolvido ao BSI se solicitado.
Um certificado eletrônico pode ser autenticado [on line](https://www.bsi.com/ClientDirectory).
Cópias impressas podem ser validadas no www.bsi.com/ClientDirectory.
Para ser lido conjuntamente com o escopo ou o apêndice em anexo.

BSI Brasil: Rua Gomes de Carvalho, 1069 - 18º andar - Cj. 183, Vila Olímpia - São Paulo - SP - 04547-004 Telefone: +55 11 2148-9600

ÍNDICE

Cód.	Pág.	Cód.	Pág.
6000	03 A1	6400	05 A4
6001	03 A2	6402	08 A2
6002	10 A1	6403	01 B3
6003	01 A1	6404	01 B4
6004	01 A2	6600	11 B1
6005	01 A3	6601	03 B1
6006	08 A1	6602	03 B2
6006	10 B1	6603	04 A4
6007	09 A1	6604	03 B4
6008	08 A3	6604	04 A5
6009	08 A4	6605	06 A1
6010	08 B4	6606	06 B1
6012	09 A2	6607	03 B3
6013	01 A5	6607	04 B5
6200	11 A1	6608	04 B3
6201	03 A3	6611	04 B4
6201	04 A1	6612	07 A5
6202	03 A4	6613	07 A6
6203	10 A3	6614	07 A4
6204	10 B2	6800	02 A1
6205	11 B2	6800	05 A1
6206	07 A1	6801	02 A2
6207	07 B1	6801	05 B1
6208	01 A4	6802	07 A3
6209	10 A2	6803	07 B3
6210	11 A3	6804	09 B1
6211	08 B1	6805	09 B2
6212	08 B2	6806	02 B1
6213	08 B3	6806	05 A2
6214	07 A2	6807	02 B2
6215	07 B2	6807	05 B2
6216	06 A3	6808	04 A3
6217	06 B2	6809	05 A3
6218	06 A4		
6219	04 B2		
6220	01 B1		
6221	01 B2		
6222	04 B1		
6225	11 A2		
6226	02 A3		
6226	05 B3		
6227	02 A4		
6227	05 B4		
6228	06 B3		
6229	09 A3		
6230	07 B4		
6231	07 B5		
6300	04 A2		

A1 6003**BUCHA CAIXA PENEIRA**

Subst. o cód. original: P49545H
Embalagem: 20
Material: Borracha 70 Shore
Dimensões: Ext. 39,5 mm X Int. 17 mm X Comprimento 38 mm
Aplicações: Caixa da Peneira
Veículos: Máquina Agrícola : John Deere

MERCADO DE REPOSIÇÃO

7500/1175/1185/1450/1550

A2 6004**BUCHA CAIXA PENEIRA**

Subst. o cód. original: Z37972
Embalagem: 24
Material: Borracha 70 Shore
Dimensões: Ext. 39 mm X Int. 21 mm X Comprimento 38 mm
Aplicações: Caixa da Peneira
Veículos: Máquina Agrícola : John Deere

MERCADO DE REPOSIÇÃO

7500/1175/1185/1450/1550

A3 6005**BUCHA CAIXA PENEIRA**

Subst. o cód. original: P42100H
Embalagem: 10
Material: Borracha 70 Shore
Dimensões: :Ext. 30 mm X Int. 11 mm X Comprimento 38 mm
Aplicações: Caixa da Peneira
Veículos: Máquina Agrícola : John Deere

MERCADO DE REPOSIÇÃO

7500/1175/1185/1450/1550

A4 6208**BUCHA CAIXA PENEIRA**

Subst. o cód. original: Az54780 / AZ30671
Embalagem: 10
Material: Tubo SAE 1020 e Borracha 70 Shore
Dimensões: Ext. 41,2 mm X Int. 20,2 mm X Comprimento 42 mm
Aplicações: Caixa da Peneira
Veículos: Máquina Agrícola : John Deere

MERCADO DE REPOSIÇÃO

7500/1175/1185/1450/1550

A5 6013**BUCHA/COXIM**

Subst. o cód. original: H148132
Embalagem: 16
Material: Borracha 70 Shore
Dimensões: Ext. 62mm X Int. 20mm X Comprimento 16,5 mm
Aplicações: Diversas
Veículos: Colheitadeira

MERCADO DE REPOSIÇÃO

B1 6220**BUCHA MAIOR**

Subst. o cód. original: AH125201
Embalagem: 10
Material: Tubo SAE 1020 e Borracha 64 Shore
Dimensões: Externo Maior 55mm x Externo Menor 41mm X Int. 17,5mm x Comprimento Total 94mm
Aplicações: Braços AH219846 – AH219844
Veículos: Colheitadeira STS

MERCADO DE REPOSIÇÃO

B2 6221**BUCHA MENOR**

Subst. o cód. original: AH125200
Embalagem: 02
Material: Tubo SAE 1020 e Borracha 64 Shore
Dimensões: Externo 47,5mm x Int. 13,5mm x Comprimento Total 60mm
Aplicações: Braços AH219846 – AH219844 AH220398
Veículos: Colheitadeira STS

MERCADO DE REPOSIÇÃO

B3 6403**BUCHA BRAÇO TENSOR (FURO MAIOR)**

Subst. o cód. original: AKK18500
Embalagem: 02
Material: SAE 1045, Tubo SAE 1020 e Borracha 70 Shore
Dimensões: Ext. 70,3 mm X Entre Furos 121 mm X Comprimento Total do Pino 156 mm X Furo 21 mm
Aplicações: Braço Tensor da Máq. Pulverizadora
Veículos: Máquina Pulverizadora - John Deere

MERCADO DE REPOSIÇÃO

B4 6404**BUCHA BRAÇO TENSOR (FURO MENOR)**

Subst. o cód. original: AN305322
Embalagem: 02
Material: SAE 1045, Tubo SAE 1020 e Borracha 70 Shore
Dimensões: Ext. 70,3 mm X Entre Furos 111,5 mm X Comprimento Total do Pino 146,5 mm X Furo 16,5 mm
Aplicações: Braço Tensor da Máq. Pulverizadora
Veículos: Máquina Pulverizadora - John Deere

MERCADO DE REPOSIÇÃO

A1 6800



TENSOR REG. MÁQ. AGRÍCOLA (S/BUCHA)

Subst. o cód. original: 70066356-B0766356
Embalagem: 01
Material: SAE 1020
Dimensões: Comp. Entre Furos 740
Aplicações: Tirante da Máquina Agrícola Pulverizadora (Sem Bucha)
Veículos: Máquina Agrícola
Itens relacionados: 6226

MERCADO DE REPOSIÇÃO

B1 6806



TENSOR REG. MÁQ. AGRÍCOLA (S/BUCHA) REFORÇADO

Subst. o cód. original: ***
Embalagem: 01
Material: SAE 1020
Dimensões: Comp. Entre Furos 740
Aplicações: Tirante da Máquina Agrícola Pulverizadora (Sem Bucha)
Veículos: Máquina Agrícola
Itens relacionados: 6227

MERCADO DE REPOSIÇÃO

A2 6801



TENSOR REG. MÁQ. AGRÍCOLA (C/ BUCHA)

Subst. o cód. original: 20067025 B0267025
Embalagem: 01
Material: Tubo SAE 1020 e Borracha 70 Shore
Dimensões: Comp. Entre Furos 740
Aplicações: Tirante da Máquina Agrícola Pulverizadora (Com Bucha)
Veículos: Máquina Agrícola
Itens relacionados: 6226

MERCADO DE REPOSIÇÃO

B2 6807



TENSOR REG. MÁQ. AGRÍCOLA (C/BUCHA) REFORÇADO

Subst. o cód. original: B2012860
Embalagem: 01
Material: Tubo SAE 1020 e Borracha 70 Shore
Dimensões: Comp. Entre Furos 740
Aplicações: Tirante da Máquina Agrícola Pulverizadora (Com Bucha)
Veículos: Máquina Agrícola
Itens relacionados: 6227

MERCADO DE REPOSIÇÃO

A3 6226



BUCHA TIRANTE SUSP.

Subst. o cód. original: 70066421
Embalagem: 24
Material: Tubo SAE 1020 e Borracha 70 Shore
Dimensões: Ext. 71,1mm X Int. 30,4mm X Comprimento 90mm
Aplicações: Braço tensor da Máquina Agrícola Pulverizadora
Veículos: Montana - Máquina Agrícola
Itens relacionados: 6800

MERCADO DE REPOSIÇÃO

A4 6227



BUCHA TIRANTE SUSP. (REFORÇADA)

Subst. o cód. original: B0766421
Embalagem: 04
Material: Tubo SAE 1020 e Borracha 70 Shore
Dimensões: Ext. 71,1mm X Int. 30mm X Comprimento 90mm
Aplicações: Braço tensor da Máquina Agrícola Pulverizadora
Veículos: Montana - Máquina Agrícola
Itens relacionados: 6806

MERCADO DE REPOSIÇÃO

Obs.: _____

A1 6000



DIAFRAGMA 8

Subst. o cód. original: 70067004
Embalagem: 50
Material: Borracha 70 shore e Tecido Nylon
Dimensões: Maior 8" x Altura 39,0mm
Aplicações: Cuica de Freio (Sem Anel)
Veículos: Parruda 2000 - 2035 M

MERCADO DE REPOSIÇÃO

A2 6001



DIAFRAGMA 8

Subst. o cód. original: 70067004
Embalagem: 50
Material: Borracha 70 shore e Tecido Nylon
Dimensões: Maior 8" x Altura 41,0mm
Aplicações: Cuica de Freio (Com Anel)
Veículos: Parruda 2000 - 2035 M

MERCADO DE REPOSIÇÃO

A3 6201



BATENTE SUSPENSÃO

Subst. o cód. original: 70066504
Embalagem: 06
Material: Chapa SAE 1020, Parafuso e Borracha 70 Shore
Dimensões: Altura 52,5mm X Comprimento 61mm X Largura 39mm.
Aplicações: Barra principal da pulverização
Veículos: Pulverizadora

MERCADO DE REPOSIÇÃO

A4 6202



COXIM DO RADIADOR

Subst. o cód. original: 70066502
Embalagem: 06
Material: Chapa SAE 1020, Parafusos e Borracha 70 Shore.
Dimensões: Diâmetro 77mm X Comp. da Peça 36mm X Comprimento do Parafuso 90,5mm X Rosca M10 x 1,5
Aplicações: Barra principal da pulverização
Veículos: MA 2025H - MA3025H -MA3027H

MERCADO DE REPOSIÇÃO

Itens relacionados:

B1 6601



PINO TENSOR BICROMATIZADO

Subst. o cód. original: 70066309 - B0766309
Embalagem: 10
Material: SAE 1020 Forjado
Dimensões: Cabeça 60mm X Corpo 29,8mm X Comprimento Total 171,3mm X Comp. Corpo 115mm X Rosca M24 x 2
Aplicações: Tirante Regulável Máquina Agrícola
Veículos: Máquina Agrícola
Itens Relacionados: 6604

MERCADO DE REPOSIÇÃO

B2 6602



PINO TENSOR BICROMATIZADO

Subst. o cód. original: 70067745 - B0767745
Embalagem: 10
Material: SAE 1020 Forjado
Dimensões: Cabeça 60mm X Corpo 29,8mm X Comprimento Total 197mm X Comp. Corpo 140mm X Rosca M24 x 2
Aplicações: Tirante Regulável Máquina Agrícola Porca (6604)
Veículos: Máquina Agrícola
Itens Relacionados: 6604

MERCADO DE REPOSIÇÃO

B3 6607



PORCA AUTOFRENANTE M10

Subst. o cód. original: 70070671
Embalagem: 10
Material: SAE 1020 Cromatizado e PVC
Dimensões: Sextavado 17mm X Rosca M10 X 1,5.
Aplicações: Diversas
Veículos: Pulverizadora

MERCADO DE REPOSIÇÃO

B4 6604



PORCA PARLOCK M24 X 2

Subst. o cód. original: 70065777
Embalagem: 10
Material: SAE 1020 Cromatizado e PVC
Dimensões: Sextavado 35,5mm X Rosca M24 X 2
Aplicações: Diversas
Veículos: Pulverizadora
Relacionados: 6601 - 6602

MERCADO DE REPOSIÇÃO

Obs.: _____

A1 6201



COXIM AMORTECEDOR BARRAS

Subst. o cód. original: 7911-4123
Embalagem: 06
Material: Chapa SAE 1020, Parafuso e Borracha 70 Shore
Dimensões: Altura 52,5mm X Comprimento 61mm X Largura 39mm.
Aplicações: Barra de pulverização
Veículos: Imperador

MERCADO DE REPOSIÇÃO

A2 6300



COXIM MOTOR

Subst. o cód. original: 7911-4178
Embalagem: 02
Material: SAE 1020 e Borracha 70 Shore
Dimensões: Ext. Maior 85mm X Ext. Menor 70mm X Comprimento 60mm X Rosca M12 x 1,50
Aplicações: Coxim Motor
Veículos: Hércules

MERCADO DE REPOSIÇÃO

A3 6808



OLHAL AJUSTE TIRANTE

Subst. o cód. original: 7911-4102
Embalagem: 01
Material: GGG40 Fundido
Dimensões: Altura 90mm X Comprimento 157mm X Largura 59mm X Rosca 1 5/8 8 FPP
Aplicações: Tensor Reg. Máquina Agrícola
Veículos: Gladiador / Hércules

MERCADO DE REPOSIÇÃO

A4 6603



PINO PULVERIZADOR AGRÍCOLA STARA (BICROMATIZADO)

Subst. o cód. original: 7911-4101-3
Embalagem: 10
Material: SAE 1020
Dimensões: Cabeça 60mm X 50 mm X 10 mm Corpo Ø 29,9 mm X Comprimento do Corpo 120 mm X Comprimento Total 166 mm X Rosca M24 X 2 X Comprimento da Rosca 36mm
Aplicações: Tirante Regulável Máquina Agrícola Porca (5043)
Veículos: Máquina Agrícola Stara
Itens relacionados: 6604

MERCADO DE REPOSIÇÃO

A5 6604



PORCA PARLOCK M24 X 2

Subst. o cód. original: 9100-6407
Embalagem: 20
Material: SAE 1020 Cromatizado e PVC
Dimensões: Sextavado 35,5mm X Rosca M24 X 2
Aplicações: Pino do tirante
Veículos: Hércules - Gladiador
Itens relacionados: 6603

MERCADO DE REPOSIÇÃO

B1 6222



COXIM SUPERIOR RADIADOR MENOR

Subst. o cód. original: 7911-4267
Embalagem: 10
Material: Chapa SAE 1020 parafusos, Borracha 64 Shore A
Dimensões: Ø 36mm x Comp. 55,5mm x Dist. Arruelas 20mm x Rosca M10x1,5
Aplicações: Radiador
Veículos: Imperador / Hércules
Itens relacionados: 6607

MERCADO DE REPOSIÇÃO

B2 6219



COXIM RADIADOR

Subst. o cód. original: 7911-4196
Embalagem: 08
Material: Chapa SAE 1010-1015-1020, parafusos, Borracha 70 Shore A
Dimensões: Ø 68mm x Comp. 75mm x Dist. Arruelas 29,5mm x Rosca M10x1,5
Aplicações: Radiador
Veículos: Imperador / Hércules
Itens relacionados: 6607

MERCADO DE REPOSIÇÃO

B3 6608



PARAFUSO SEXTAVADO M20X90X2,5

Subst. o cód. original: 9100-6161
Embalagem: 02
Material: Aço Classe 10.
Dimensões: Comprimento Total 92,5 mm X Diâmetro do Corpo 19,85 mm X Corpo 30 mm X Cabeça Sextavado de 29,8 mm X Comprimento da Rosca 50 mm X Rosca M20 X 2,5 mm X Porca M20 X 2,5 mm
Aplicações: (Reparo 6400)
Veículos: Imperador
Itens relacionados: 6400

MERCADO DE REPOSIÇÃO

B4 6611



PORCA AUTO TRAVANTE

Subst. o cód. original: 9100-2909
Embalagem: 10
Material: SAE 1020 cromatizado e PVC
Dimensões: M16 X 2.0
Aplicações: Pino do amortecedor
Veículos: Imperador

MERCADO DE REPOSIÇÃO

B5 6607



PORCA SEXTAVADA AUTO TRAVANTE M10X1,5

Subst. o cód. original: 9100-2902
Embalagem: 10
Material: SAE 1020 Cromatizado e PVC
Dimensões: Sextavado 17mm X Rosca M10 X 1,5.
Aplicações: Coxim do Radiador - Coxim amortecedor Barra do pulverizador
Veículos: Gladiador
Itens relacionados: 6222

MERCADO DE REPOSIÇÃO

A1 6800

**TENSOR REG. MÁQ.
AGRÍCOLA (S/BUCHA)**

Subst. o cód. original: ***
Embalagem: 01
Material: SAE 1020
Dimensões: Comp. Entre Furos 740
Aplicações: Tirante da Máquina Agrícola
Pulverizadora (Sem Bucha)
Veículos: Gladiador – Hércules
Itens relacionados: 6226

MERCADO DE REPOSIÇÃO



B1 6801

**TENSOR REG. MÁQ.
AGRÍCOLA (C/ BUCHA)**

Subst. o cód. original: 7911-4101
Embalagem: 01
Material: Tubo SAE 1020 e Borracha 70 Shore
Dimensões: Comp. Entre Furos 740
Aplicações: Tirante da Máquina Agrícola
Pulverizadora (Com Bucha)
Veículos: Gladiador – Hércules
Itens relacionados: 6226

MERCADO DE REPOSIÇÃO



A2 6806

**TENSOR REG. MÁQ.
AGRÍCOLA (S/BUCHA)
REFORÇADO**

Subst. o cód. original: ***
Embalagem: 01
Material: SAE 1020
Dimensões: Comp. Entre Furos 740
Aplicações: Tirante da Máquina Agrícola
Pulverizadora (Sem Bucha)
Veículos: Gladiador – Hércules
Itens relacionados: 6227

MERCADO DE REPOSIÇÃO



B2 6807

**TENSOR REG. MÁQ.
AGRÍCOLA (C/BUCHA)
REFORÇADO**

Subst. o cód. original: ***
Embalagem: 01
Material: Tubo SAE 1020 e Borracha 70 Shore
Dimensões: Comp. Entre Furos 740
Aplicações: Tirante da Máquina Agrícola
Pulverizadora (Com Bucha)
Veículos: Gladiador – Hércules
Itens relacionados: 6227

MERCADO DE REPOSIÇÃO



A3 6809

BARRA DE REAÇÃO

Subst. o cód. original: 7901.4127
Embalagem: 01
Material: Diversos
Dimensões: Comprimento Entre Furos 680mm
Aplicações: Tirante da Máquina Agrícola
Veículos: Imperador

MERCADO DE REPOSIÇÃO



B3 6226

BUCHA TIRANTE SUSP.

Subst. o cód. original: 79114103
Embalagem: 24
Material: Tubo SAE 1020 e Borracha 70 Shore
Dimensões: Ext. 71,1mm X Int. 30,4mm X
Comprimento 90mm
Aplicações: Braço tensor máquina pulverizadora
Veículos: Gladiador – Hércules
Itens relacionados: 6801 - 6800

MERCADO DE REPOSIÇÃO



A4 6400

REPARO BRAÇO TENSOR

Subst. o cód. original: 7901.4127BU
Embalagem: 06
Material: Aço 40Cr, Aço Q235A e
Borracha 70 Shore
Dimensões: Ext. 85mm X Pino 43mm x Comp.
170 mm X Entre Furos 130mm X Furo 21mm.
Aplicações: Braço tensor
Veículos: Imperador

MERCADO DE REPOSIÇÃO



B4 6227

**BUCHA TIRANTE SUSP.
(REFORÇADA)**

Subst. o cód. original: ***
Embalagem: 04
Material: Tubo SAE 1020 e Borracha 70 Shore
Dimensões: Ext. 71,1mm X Int. 30mm X
Comprimento 90mm
Aplicações: Braço tensor máquina pulverizadora
(reforçada)
Veículos: Gladiador – Hércules
Itens relacionados: 6806 - 6807

MERCADO DE REPOSIÇÃO



A1 6605



**PORCA AUTO TRAVANTE
M20X2,5**

Subst. o cód. original: 9100-2887
Embalagem: 10
Material: SAE 1020 Cromatizado e PVC
Dimensões: Sextavado 29,5mm X Rosca M20 X 2,5
Aplicações: Pino de articulação das barras

MERCADO DE REPOSIÇÃO

Veículos: Gladiador

B1 6606



**PORCA AUTO TRAVANTE
M12X1,75**

Subst. o cód. original: 9100-2912
Embalagem: 10
Material: SAE 1020 Cromatizado e PVC
Dimensões: Sextavado 19mm X Rosca M12 X 1,75.

MERCADO DE REPOSIÇÃO

Aplicações: Cilindro direção

Veículos: Gladiador

Obs.:

A3 6216

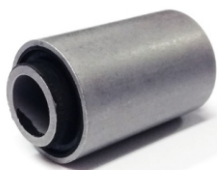

BUCHA CASE

Subst. o cód. original: 87538600
Embalagem: 04
Material: SAE 1010-1020, Borracha 70 Shore A
Dimensões: Ext. 32,70mm X Int. 16,20 mm
Comp. 59 mm

MERCADO DE REPOSIÇÃO

Aplicações: Braço das Peneiras

Veículos: Colheitadeira

B2 6217



BUCHA SILENCIOSA CASE

Subst. o cód. original: 87538599
Embalagem: 04
Material: SAE 1020, Borracha 70 Shore A
Dimensões: Ext. 38,30mm X Int. 16,20 mm
Comp. 73 mm

MERCADO DE REPOSIÇÃO

Aplicações: Bucha das Alavancas das Peneiras

Veículos: Colheitadeira

A4 6218



BUCHA SILENCIOSA CASE

Subst. o cód. original: 87376924
Embalagem: 04
Material: SAE 1020, Borracha 70 Shore A
Dimensões: Ext. 50,8mm X Int. 16,20mm
Comp. 76,20 mm

MERCADO DE REPOSIÇÃO

Aplicações: Bucha Superior do Braço das Peneiras

Veículos: Colheitadeira

B3 6228



BUCHA DA CABINE

Subst. o cód. original: 87396965
Embalagem: 02
Material: SAE 1020, Borracha 70 Shore A
Dimensões: Ext. 100mm X Int. 20,20mm
Comp. 85 mm

MERCADO DE REPOSIÇÃO

Aplicações: Cabine

Veículos: CASE - Trator Puma

A1 6206



**COXIM CABINE
MÁQUINA AGRÍCOLA**

Subst. o cód. original: 991869
Embalagem: 05
Material: SAE 1020 e Borracha 70 Shore
Dimensões: Ext. Maior 83mm X Ext. Menor 75,6mm X Furo 16,2mm X Comprimento 80mm
Aplicações: Coxim Cabine

MERCADO DE REPOSIÇÃO

Veículos: Máquina Agrícola

A2 6214



BUCHA BRAÇO OSCILANTE

Subst. o cód. original: ***
Embalagem: 04
Material: SAE 1020, Borracha 80 Shore Nylon 66
Dimensões: Ext. 63,5 mm x Int. 25,2 mm x comprimento 63 mm
Aplicações: Braço do oscilante
Veículos: UNIPORT

MERCADO DE REPOSIÇÃO

Itens relacionados: 6802

A3 6802



BRAÇO OSCILANTE

Subst. o cód. original: 1187616
Embalagem: 01
Material: SAE 1020 - Borracha 70 Shore
Dimensões: 465 mm entre centros
Aplicações: Quadro oscilante
Veículos: UNIPORT

MERCADO DE REPOSIÇÃO

Itens relacionados: 6214

A4 6614



PINO ESPECIAL UNIPORT

Subst. o cód. original: J1193942
Embalagem: 05
Material: SAE (Cementado 48-52 HRC) Bricomatizado
Dimensões: Ø da Cabeça 38x32x10mm X Ø do Corpo 24,85mm X Comprimento do Corpo 115mm X Comprimento Total 150mm X Rosca M20 x 15 X Comprimento Rosca 25mm
Aplicações: Implemento agrícola

MERCADO DE REPOSIÇÃO

Veículos: Pulverizador Jacto Uniport 3030

A5 6612



PINO

Subst. o cód. original: 684407
Embalagem: 01
Material: SAE 1020
Dimensões: Ø do corpo 20 mm x Comp. do corpo 69,5 mm x comp. total 79 mm
Aplicações: ***

MERCADO DE REPOSIÇÃO

Veículos: ***

A6 6613



ORELHA TRAVA PINO

Subst. o cód. original: J1187599
Embalagem: 01
Material: SAE 1020 Bicromatizado
Dimensões: ***
Aplicações: ***

MERCADO DE REPOSIÇÃO

Veículos: ***

B1 6207



**BUCHA TERMINAL
ROTULAR (AGRÍCOLA)**

Subst. o cód. original: 743518-B
Embalagem: 10
Material: SAE 1020 e Borracha 70 Shore
Dimensões: Ext. 58,2mm X Int. 30,2mm X Comprimento 45mm.
Aplicações: Terminal Rotular

MERCADO DE REPOSIÇÃO

Veículos: Máquina Agrícola

B2 6215



BUCHA BRAÇO OSCILANTE

Subst. o cód. original: 683078
Embalagem: 10
Material: SAE 1020 - Borracha 70 Shore
Dimensões: Ext. 42,5 mm x Int. 20,10 mm comprimento 49 mm.
Aplicações: Braço do oscilante

MERCADO DE REPOSIÇÃO

Veículos: Uniport 2.500 e Advance 3.000

B3 6803



BRAÇO OSCILANTE

Subst. o cód. original: 683052
Embalagem: 01
Material: Tubo SAE 1020 Borracha 70 Shore
Dimensões: 361 mm entre centros
Aplicações: Quadro Oscilante
Veículos: Uniport 2500 e Advance 3000

MERCADO DE REPOSIÇÃO

Itens relacionados: 6215

B4 6230



COXIM DO QUADRO OSCILANTE

Subst. o cód. original: J1196502
Embalagem: 01
Material: SAE 1020 e Borracha 85 Shore
Dimensões: Ext. Maior 92 mm X Ext. Menor 55 mm Furo 17,5 mm x Comp. 122 mm x Rosca M18 x 1,25
Aplicações: Quadro Oscilante do 3030

MERCADO DE REPOSIÇÃO

Veículos: Máquina agrícola

B5 6231



COXIM DA ARTICULAÇÃO

Subst. o cód. original: J00244 - 0771704
Embalagem: 01
Material: SAE 1020 e Borracha 70 Shore
Dimensões: Ext. Maior 102 mm X Ext. Menor 90 mm Furo 18 mm x Comp. 68 mm x Rosca M10 x 1,5
Aplicações: Quadro Oscilante

MERCADO DE REPOSIÇÃO

Veículos: Máquina agrícola

A1 6006



BUCHA PU CAIXA PENEIRA

Subst. o cód. original: 28480268
Embalagem: 08
Material: Poliuretano
Dimensões: Ext. 40 mm X Int. 23 mm X Comprimento 39,5 mm
Aplicações: Caixa da Peneira
Veículos: Colheitadeira MF 32

MERCADO DE REPOSIÇÃO

B1 6211



BUCHA BARRA ESTABILIZADORA

Subst. o cód. original: 62642452M91
Embalagem: 04
Material: Tubo SAE 1020, Borracha 70 Shore
Dimensões: Ext. 58 mm X Int. 16,2 mm Comprimento total 55 mm
Aplicações: Barra Estabilizadora.
Veículos: Pulverizador 9030

MERCADO DE REPOSIÇÃO

A2 6402



REPARO BARRA REAÇÃO

Subst. o cód. original: 6315635M1
Embalagem: 01
Material: SAE 1045, Tubo SAE 1020 e Borracha 70 Shore
Dimensões: Externo 91,5mm X Ø Entre Furos 115mm X Ø do furo 17,5mm X Comprimento total 146mm
Aplicações: Barra de Reação Fixa e Regulável da Suspensão
Veículos: Máquina Agrícola (Pulverizador Massey Ferguson "MF9030" E Pulverizador Valtra)
Itens relacionados: 6804 - 6805

MERCADO DE REPOSIÇÃO

B2 6212



BUCHA CAIXA DE PENEIRA

Subst. o cód. original: 46481400
Embalagem: 10
Material: Tubo SAE 1020, Borracha 70 Shore A
Dimensões: Ext. 40,20 mm X Int. 25 mm Comprimento total 40 mm
Aplicações: Caixa de peneira.
Veículos: MF34 E MF38

MERCADO DE REPOSIÇÃO

A3 6008



BUCHA DO SUPORTE DA PENEIRA

Subst. o cód. original: 204824M3
Embalagem: 10
Material: Borracha 64 Shore
Dimensões: Ext 33,5mm x Int. 11,5mm x Comprimento Total 38mm.
Aplicações: Suporte da Peneira
Veículos: Colheitadeira: Massey Ferguson 3640-5650-6845-6855.

MERCADO DE REPOSIÇÃO

B3 6213



BUCHA CAIXA DE PENEIRA

Subst. o cód. original: 46481300
Embalagem: 10
Material: Tubo SAE 1020 e Borracha 70 Shore
Dimensões: Ext. 45,2mm X Int. 25mm X Comprimento 56mm
Aplicações: Caixa de peneira.
Veículos: MF34 E MF38

MERCADO DE REPOSIÇÃO

A4 6009



BUCHA CAIXA DE PENEIRA

Subst. o cód. original: 064440P1
Embalagem: 10
Material: Borracha 75 shore
Dimensões: Ext 43mm x Int. 14mm x Comprimento Total 37mm
Aplicações: Caixa da Peneira
Veículos: Massey Ferguson: MF34-MF38

MERCADO DE REPOSIÇÃO

B4 6010



BUCHA CAIXA DE PENEIRA

Subst. o cód. original: 041474T1
Embalagem: 10
Material: Borracha 75 shore
Dimensões: Ext 51mm x Int. 20,5mm x Comprimento Total 39mm
Aplicações: Caixa da Peneira
Veículos: Massey Ferguson:MF6845-MF6855

MERCADO DE REPOSIÇÃO

A1 6007

SUPORTE DE FIXAÇÃO



Subst. o cód. original: 62642454M1
Embalagem: 10
Material: Borracha 85 Shore
Dimensões: Ext 62 mm x Externo do meio 31,8mm X Int. 21mm
Aplicações: Braço do Pulverizador
Veículos: Massey Ferguson: 9030

MERCADO DE REPOSIÇÃO

B1 6804

BARRA REAÇÃO FIXA PULVERIZADOR



Subst. o cód. original: 6270359M91
Embalagem: 01
Material: GGG 40 Fundido - SAE 1020
Tubo SAE 1020 - Borracha 70 Shore
Dimensões: Comprimento entre furos 541 mm
Aplicações: Barra de reação fixa superior
Veículos: MF M9030 – VALTRA
Itens relacionados: 6402

MERCADO DE REPOSIÇÃO

A2 6012

BUCHA SUPORTE DE FIXAÇÃO



Subst. o cód. original: 62642455M1
Embalagem: 10
Material: Borracha 85 Shore
Dimensões: Ext 62 mm x Int. 21mm x Comprimento Total 18mm
Aplicações: Braço do Pulverizador
Veículos: Massey Ferguson: 9030

MERCADO DE REPOSIÇÃO

B2 6805

BARRA REAÇÃO REGULÁVEL PULVERIZADOR



Subst. o cód. original: 6270360M91
Embalagem: 01
Material: GGG40 Fundido, Tubo SAE 1020 e Borracha 70 Shore
Dimensões: Entre Centro Regulável da Barra 503mm até 553mm X Entre Centro do Pino 115mm X Ø do Furo do Pino 17,5mm
Aplicações: Barra de reação reg. inferior
Veículos: MF M9030 – VALTRA
Itens relacionados: 6402

MERCADO DE REPOSIÇÃO

A3 6229

AMORTECEDOR DE BORRACHA



Subst. o cód. original: 6284762M1
Embalagem: 04
Material: Tubo SAE 1020 , Borracha 80 Shore e SAE J429
Dimensões: Externo Maior 62,5mm X Comprimento Total 50mm X Comprimento da Rosca 25mm X Rosca 3/8 x 16 FPP
Aplicações: Quadro Traseiro

MERCADO DE REPOSIÇÃO

Veículos: Máquina Agrícola (Pulverizador Massey Ferguson Mf9030)

Obs.:

A1 6002



BUCHA CAIXA PENEIRA

Subst. o cód. original: 190068/398810/84000052
 Embalagem: 08
 Material: Borracha 70 Shore
 Dimensões: Ext. 40 mm X Int. 14 mm X Comprimento 38 mm
 Aplicações: Caixa da Peneira
 Veículos: Máquina Agrícola : New Holland
 TC57 / TC59 / 5090

MERCADO DE REPOSIÇÃO

B1 6006



BUCHA PU CAIXA PENEIRA

Subst. o cód. original: 395394
 Embalagem: 08
 Material: Poliuretano
 Dimensões: Ext. 40 mm X Int. 23 mm X Comprimento 39,5 mm
 Aplicações: Caixa da Peneira
 Veículos: Máquina Agrícola : New Holland
 TC57 / TC59 / 5090

MERCADO DE REPOSIÇÃO

A2 6209



BUCHA CAIXA PENEIRA

Subst. o cód. original: 442446 / 84459072
 Embalagem: 16
 Material: Tubo SAE 1020 e Borracha 70 Shore
 Dimensões: Ext. 52 mm X Int. 28 mm X Comprimento 54 mm
 Aplicações: Caixa da Peneira
 Veículos: Máquina Agrícola : New Holland
 TC57 / TC59 / 5090

MERCADO DE REPOSIÇÃO

Obs.: _____

A3 6203



BUCHA TRIANGULO C/ GRAU COLHEITADEIRA

Subst. o cód. original: 10.10.014
 Embalagem: 04
 Material: Tubo SAE 1020 e Borracha 70 Shore
 Dimensões: Ext. 58,3mm X Int. 30,2mm X Comprimento 80mm
 Aplicações: Triangulo da Peneira
 Veículos: Máquina Agrícola Matsuda

MERCADO DE REPOSIÇÃO

B2 6204



BUCHA TRIÂNGULO COLHEITADEIRA

Subst. o cód. original: 10.10.0007
 Embalagem: 04
 Material: Tubo SAE 1020 e Borracha 70 Shore
 Dimensões: ø Externo 58,3 X ø Interno 30,2 X Comprimento 80mm
 Aplicações: Triangulo da Peneira
 Veículos: Máquina Agrícola Matsuda

MERCADO DE REPOSIÇÃO

Obs.: _____

A1 6200



BATENTE BRAÇO ARTICULÁVEL

Subst. o cód. original: 28006019
Embalagem: 04
Material: Borracha 64 Shore e Tubo Sae 1020 Bicromatizado
Dimensões: Ext 45mm x Comprimento Total 73mm x Rosca M10 x 1,5
Aplicações: Braço Articulável
Veículos: JAN: PULVERIZADORA POWER JET 4X2 - 4X4

MERCADO DE REPOSIÇÃO

B1 6600



PINO BRAÇO TENSOR

Subst. o cód. original: 28044900
Embalagem: 01
Material: SAE 1020
Dimensões: Ø do Corpo 25,4 mm X Comprimento do Corpo 136,8 mm X Comprimento Total 150 mm X Rosca M20 x 2,5
Aplicações: Braço Tensor
Veículos: Implemento: JAN

MERCADO DE REPOSIÇÃO

A2 6225



BUCHA BRAÇO TENSOR

Subst. o cód. original: 28044601
Embalagem: 04
Material: Tubo SAE 1020 e Borracha 80 Shore
Dimensões: Ext. 63,5mm X Int. 25,6mm X Comprimento 80mm.
Aplicações: Braço Tensor
Veículos: Máquina Agrícola (Pulverizador Automotor - JAN)

MERCADO DE REPOSIÇÃO

Obs.: _____

A3 6210

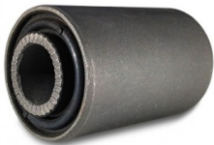

BUCHA BRAÇO TENSOR

Subst. o cód. original: 206.010.003
Embalagem: 04
Material: Tubo SAE 1020 e Borracha 70 Shore
Dimensões: Ext 43 mm x Int. 19,2 mm x Comprimento Total 70 mm.
Aplicações: Braço Tensor da Máquina Pulverizadora
Veículos: Máquina Pulverizadora-METALFOR

MERCADO DE REPOSIÇÃO

B2 6205



BUCHA COMANDO PENEIRA MÁQUINA AGRÍCOLA (MENOR)

Subst. o cód. original: 00802
Embalagem: 10
Material: Tubo SAE 1020 e Borracha 70 Shore
Dimensões: Ext. 44,5mm X Int. 22,5mm X Comprimento 74,5mm
Aplicações: Comando da Peneira
Veículos: Colheitadeira Prata 1000

MERCADO DE REPOSIÇÃO

Obs.: _____



IABV

ESTA MARCA RODA COM VOCÊ

Rodovia PR 444, Km 38
86975-000 - Mandaguari - Paraná - Brasil
Fone/Fax ++ 55 (44) 3233-1138

www.iabv.com.br
0800-703-1138